

L'équipe médicale dédiée :

- **Médecin de la douleur :**
Dr Hélène GROSBETY
- **Gynécologues médicaux :**
Dr Mathilde LEPERS
- **Chirurgiens gynécologues :**
Dr Emmanuelle ARSENE,
Dr Margaux BECARD,
Dr Alexandra BIGOTTE,
Dr Sophie DELPLANQUE,
Dr Hélène FICHAUX,
Dr Mathilde LECARPENTIER,
- **Chirurgien digestif :**
Dr Laurent TARTAR,
- **Consultations AMP / Infertilité :**
Dr Neelam CHOUDHARI,
Dr Mathilde LEPERS

Réunion de concertation pluridisciplinaire mensuelle (le 2ème jeudi du mois). Ouverte à l'ensemble des médecins de ville, de clinique et de centre hospitalier public.

Prise en charge en collaboration avec le **centre expert du CHRU de Lille Hôpital Jeanne de Flandre** pour les formes complexes ou les formes récidivantes.

Filière spécifique dédiée à l'**endométriose** au Centre Hospitalier de Calais

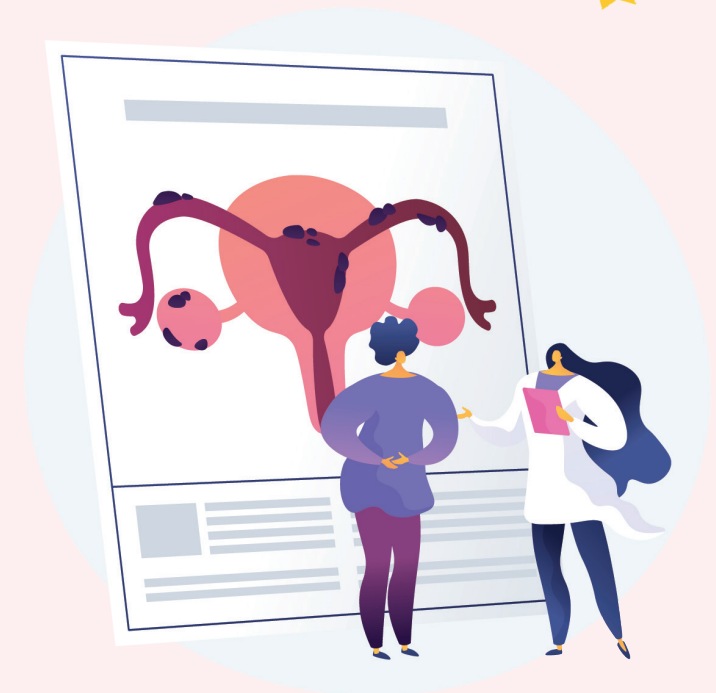

Nous joindre :
03 66 25 60 75



rcp.endometriose@
ch-calais.fr

CENTRE
HOSPITALIER
Dr Jean Eric TECHER
Calais

1601 boulevard des Justes
BP 339 - 62107 CALAIS Cedex
03 21 46 33 33
www.ch-calais.fr



Consultations
spécifiques avec
des **gynécologues
médicaux**

Consultations de
sexologie

Consultations
de **chirurgie
gynécologique et
digestive** avec des
chirurgiens formés

Consultations dédiées en
AMP en cas d'**infertilité**

N° du secrétariat d'AMP :
03 21 46 35 51

**Consultations avec un
médecin de la douleur**

Une prise en charge globale et pluridisciplinaire de l'**endométriose**



Hôpital de jour dédié
avec :

- une infirmière douleur,
- une kinésithérapeute spécialisée,
- une psychologue,
- une diététicienne,
- deux sages-femmes acupunctrices,
- une sexologue.

